



## GEBRUIKERSHANDLEIDING VERHUISLIFT

Bedankt voor het huren van de verhuislift van Gereedschapverhuur.nl! Als u zorgvuldig de volgende stappen volgt, dan kunt u snel en veilig aan de slag met uw klus of verhuizing.

### SPECS:

Maximale hoogte: 17 M  
Maximaal gewicht: 250 KG

Rijbewijs aanhanger: Niet nodig



## OPBOUW

**1.**

### PLAATS DE VERHUISLIFT

- Ontkoppel de verhuislift van uw auto.
- Plaats de verhuislift zo dicht mogelijk tegen het pand aan.



**2.**

### PLAATS WIELSTOPPEN

- Plaats de wielstoppen links en rechts, zodat de kar niet van zijn plek af rolt.



**3.**

### MAAK DE POTEN LOS

- Onder de wagen vindt u twee poten.
- Maak de veiligheid clipjes los.
- Schuif de poten van de wagen af.





## OPBOUW

**4.**

### PLAATS DE POTEN

- Breng de poten naar de achterkant van de wagen en schuif deze in de gaten.
- U hoort een click als deze in de zekering valt.
- De poten kunt u aandraaien totdat deze op de grond staan.



**5.**

### VOORSTE POTEN

- Draai nu de voorste poten aan totdat deze vast op de grond staan.



**6.**

### WATERPAS ZETTEN

- Links-achter op de wagen vindt u de waterpas. Draai nu aan alle 4 de poten, totdat de bel netjes gecentreerd staat.





**OPBOUW**

**7.** **BEVEILIG DE POTEN**

- Klap de veiligheid-clipjes om alle vier de poten heen zodat deze niet los kunnen draaien



**8.** **SLUIT DE STROOM AAN**

- Aan de rechterkant van de verhuislift vindt u de stroom aansluiting.
- In het rechter zijvak vindt u een verlengsnoer, mocht deze nodig zijn.



**9.** **KOPPEL DE SAFETY LOS**

- Koppel de safety tussen de verhuisbak en de achterzijde van de wagen los.
- Deze safety kunt u in het zwarte zijvak bewaren.





OPBOUW

**10.** HAAL DE NOODSTOP LOS

- Draai nu de noodstop linksom, deze schuift dan automatisch uit.
- Als de noodstop al uitgeklaapt is, dan kunt u deze stap overslaan.



**11.** ZET DE LIFT AAN

- Met de groene knop zet u de verhuislift aan.
- Deze zal nu geluid beginnen te maken, mocht dit niet gebeuren, loop dan de stroom aansluiting na.



**12.** TILT DE LADDER

- Met het linker pookje kunt u de hoek van de ladder instellen.
- Zet de ladder in de hoek die u ongeveer nodig heeft.





**OPBOUW**

**13. SCHUIF DE LADDER UIT**

- Koppel met uw linkerhand de vergrendeling los en blijf deze vast houden.

- Bedien met uw rechterhand tegelijkertijd de rechter pook en schuif hiermee de ladder uit.



**14. PLAATS DE LADDER**

- Schuif de ladder uit totdat de wielen op de gewenste plek tegen het pand aan staan.

- Verander de hoek van de ladder met het linker pookje, indien dit nodig is.



**15. SCHUIF DE ONDERKANT UIT**

- Haal aan de linker en rechterkant de borgpennen uit de gaten.

- Schuif de onderkant uit, zodat deze op de grond leunt.





**OPBOUW**

- 16.** **KLAP NU DE HENDEL UIT**  
- Trek de hendel naar u toe, zodat deze recht naar voren komt te staan.



- 17.** **KLAAR!**  
- De lift is nu klaar voor gebruik!



- 18.** **MAXIMAAL GEWICHT**  
- Vanuit dit diagram kunt u aflezen hoeveel gewicht de lift op de huidige hoek maximaal mag dragen.

1. Hoogte in meters, het aantal meters vindt u aan de binnenkant van de ladder.

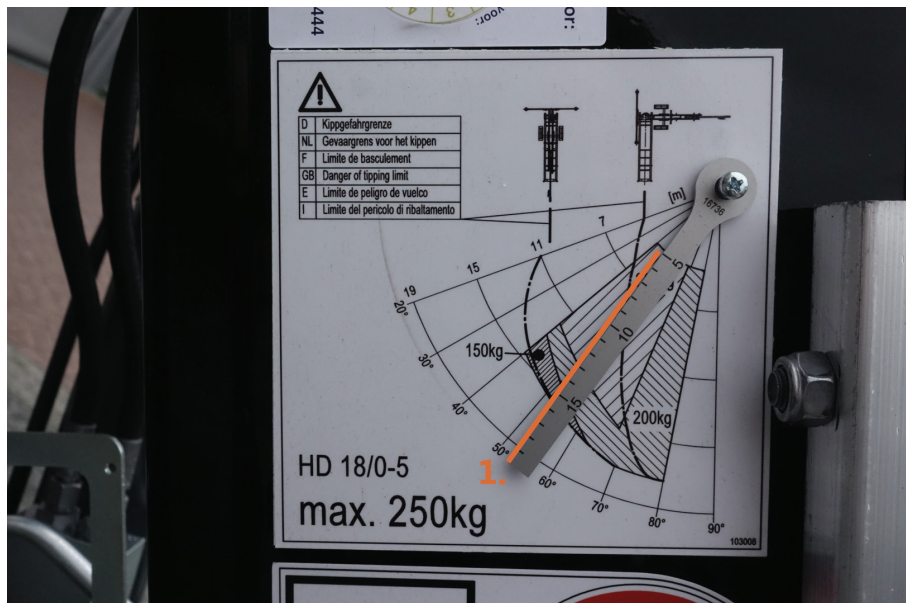



## OPBOUW

### OPTIONEEL

Deze stappen hoeft u alleen uit te voeren als u de bak liggend wilt gebruiken.



## 19.

### PAK DE STEL-DELEN

- In de zwarte bak aan de linkerzijde vindt u twee stel-delen.



## 20.

### PLAATS DE STEL-DELEN

- Zorg dat iemand de bak omhoog tilt.

- De andere persoon kan dan de stel-delen op de hoeken indraaien en aan de onderkant van de bak vastzetten.

- Doe dit zowel aan de rechter, als de linker-zijde.





OPBOUW

**21.** BEVESTIG BORGPENNEN

- Bevestig dan nu de borgpennen.



**22.** BAK OPENZETTEN

- U kunt de bak openzetten of dichthouden.



**HEEFT U VRAGEN?**

Neem gerust contact met ons op via Telefoon, What's-App of SMS.

030 - 737 1091  
06-83393649

Tot uw dienst,  
Team Gereedschapverhuur.nl



**AFBOUW**

**OPTIONEEL**

Deze stap alleen zetten als u de bak liggend heeft gebruikt.

- Haal de borgpennen onder de bak los.



- Zorg dat 1 persoon de container omhoog houdt.
- De andere kan dan de stel-stokken los halen en terugleggen in de zwarte bak aan de linkerkant.
- De container kan u hierna neerzetten.



**1.**

**SCHUIF DE ONDERKANT IN**

- Schuif de onderkant in.
- Zorg dat zowel aan de linker, als aan de rechterkant de borgpennen vast zitten. Borgpennen graag tot halverwege vast zetten.





**AFBOUW**

**2.**

**MAAK DE LADDER VRIJ**

- Tilt de ladder naar je toe, zodat deze vrij komt te staan van het gebouw.



**3.**

**SCHUIF DE LADDER IN**

- Koppel met uw linkerhand de vergrendeling los en blijf deze vast houden.
- Bedien met uw rechterhand tegelijkertijd de rechter pook en schuif hiermee de ladder helemaal in.



**4.**

**LADDER PLAT**

- Tilt nu de ladder tot volledig naar beneden.





**AFBOUW**

**5.**

**MAAK SAFETY VAST**

- Koppel de container aan de achterzijde vast met de safety. De safety vindt u in de zwarte bak aan de linkerzijde van de verhuislift.



**6.**

**SPAN DE SAFETY AAN**

- Breng de safety voorzichtig op spanning door de container omhoog te trekken.



**7.**

**NOODSTOP INDRIJKEN**

- Stop nu de machine door op de rode noodstop te drukken.





**AFBOUW**

**8.**

**KOPPEL DE STROOM LOS**

- Koppel de stroom los.
- Als u het verlengsnoer heeft gebruikt dan kunt u deze oprollen en in de zwarte bak leggen.



**9.**

**ACHTER STEPELS LOS**

- Klip de beveiliging van de poten los, draai deze maximaal naar boven en zet de beveiliging weer vast.
- Haal nu de poten los en schuif deze weer onder de rechterkant van de wagen.
- Klip de linker en rechter safety weer vast, zodat de poten niet kunnen vallen tijdens transport.



**10.**

**VOORSTE STEPELS IN**

- Klip de beveiliging van de voorste stempels los.
- Draai de voorste stempels nu maximaal in.
- Klip de beveiliging weer vast.

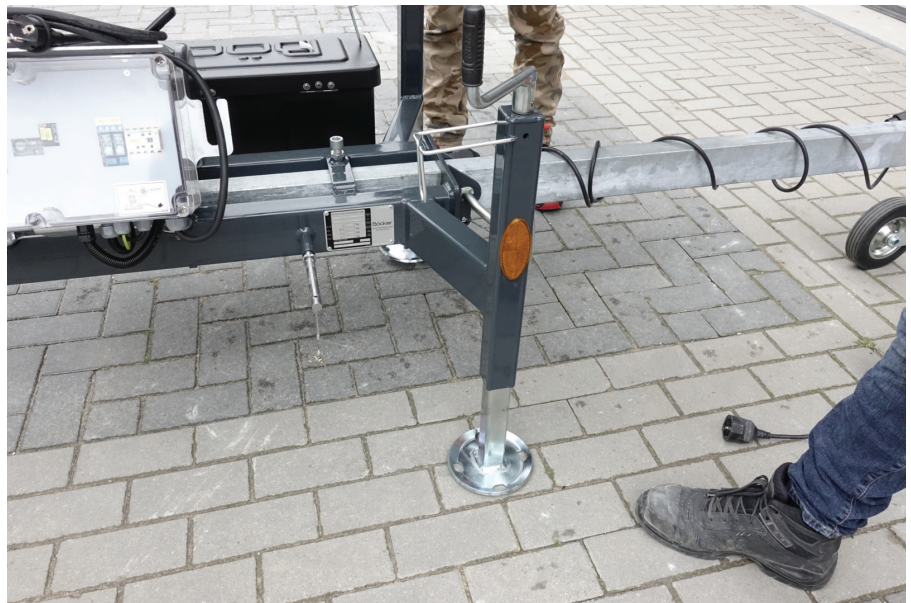



**AFBOUW**

**11.**

**RUIM WIELSTOPPEN OP**

- Pak de wielstoppen onder de wagen weg en stop deze in de zwarte doos.

- U kunt nu de verhuislift weer aan uw voertuig koppelen, de stekker en safety kunt u ook verbinden met uw voertuig.

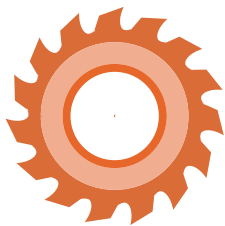

**BEDANKT!**

Wij hopen dat alles gelukt is en hopen u snel bij ons terug te zien.

Tot uw dienst,  
Team Gereedschapverhuur.nl